

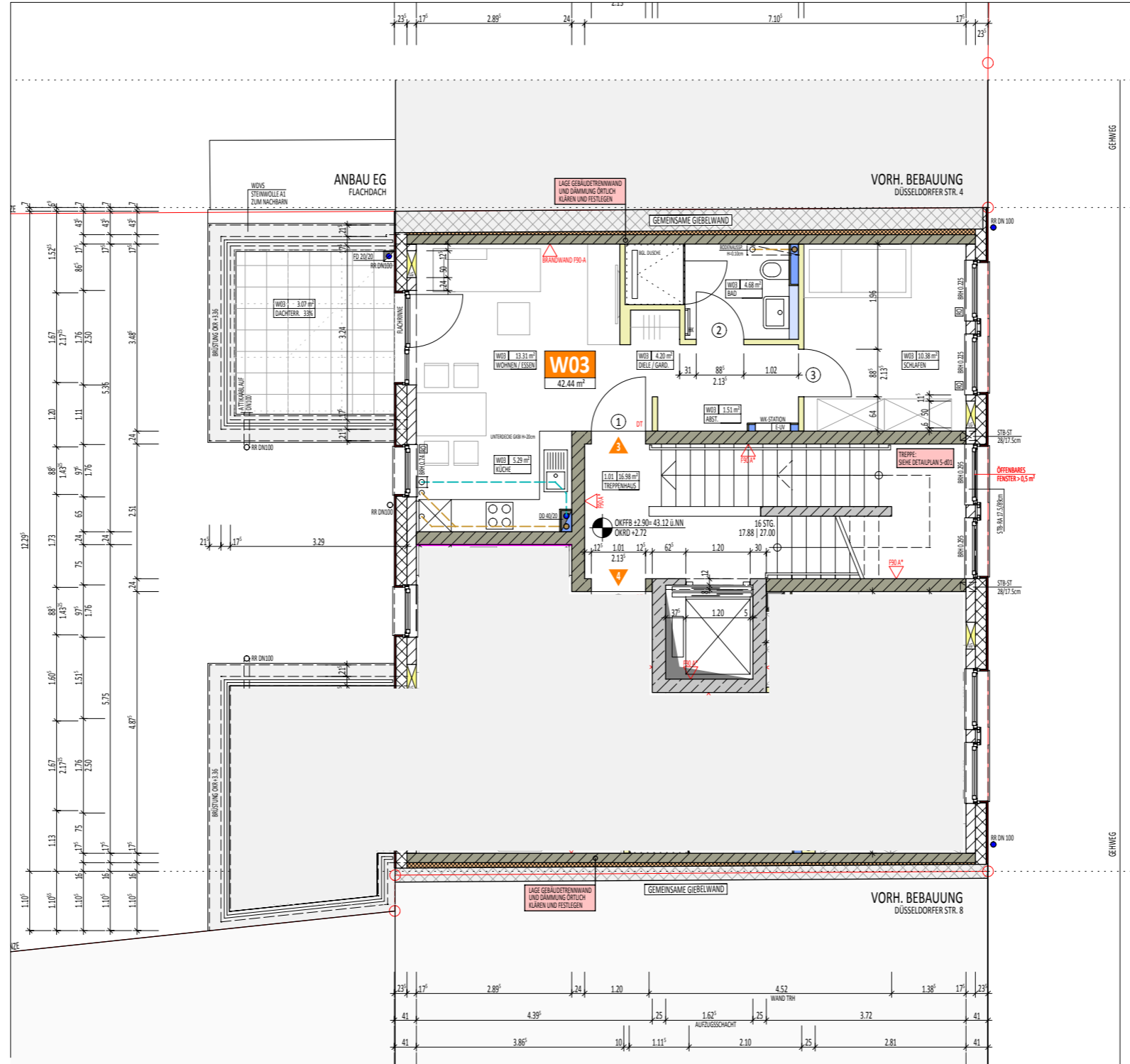

0  
1  
2  
3  
4  
5  
6  
7  
8  
9  
10 METERS



**1. OBERGESCHOSS**

GEMÄSS WOFLV	m <sup>2</sup>
DIELE   GARDEROBE	4.20
ABSTELLRAUM	1.51
SCHLAFEN	10.38
BAD	4.68
KÜCHE	5.29
WOHNEN / ESSEN	13.31
DACHTERRASSE 33%	3.07
<b>GESAMT</b>	<b>42.44</b>
KELLER	3.50

**WOHNUNG NR. 03**

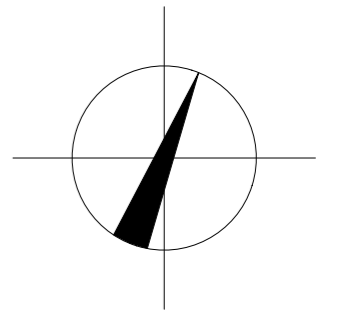

DEWEY + BLOHM-SCHRÖDER ARCHITECTEN PARTNERSCHAFT **dbap**  
ARCHITEKTUR + DENKMALPFLEGE

BAHNHOFSTRASSE 24 | 41747 VIERSEN | TEL 02162.268400 | FAX 268401 | KONTAKT@DBAP.NET

PROJEKT: GBS8 | NEUBAU MEHRFAMILIENHAUS  
DÜSSELDORFER STRASSE 6  
41749 VIERSEN- SÜCHTELN

BAUHERR/IN: GEMEINNÜTZIGER BAUVEREIN SÜCHTELN EG  
VEREINSTRASSE 1  
41749 VIERSEN- SÜCHTELN  
TEL. 02162-6404

DATUM: 17.04.2020	PLANFORMAT: DIN A3	MASZSTAB: 1 : 100
----------------------	-----------------------	----------------------